

あつ社協だより

平成25年10月1日

秋号

No.41



赤い羽根
共同募金運動が
今年度も10月1日から
全国一斉に実施されます。
みなさまの温かい御支援と
御協力をよろしく
お願いいたします。
(関連記事 P2,P3)

赤い羽根募金



愛と希望

つ社協だよりは共同募金配分金を財源の一部として発行しています。再生紙を使用しています。

もくじ

- 赤い羽根共同募金運動 / 地域の福祉活動紹介(香良洲) 2・3
- 津市地域福祉活動計画 かわら版 4
- 津市ボランティアセンター 5
- ふれあい・いきいきサロン/介護予防教室 6
- 平成26年度津市社会福祉協議会職員募集 / 助成金情報 7
- 寄附のお礼/心配ごと相談 8

広告

世界110ヶ国で愛用されるシーメンス補聴器のプロショップ

株式会社ベストサウンド
BestSound 中部補聴器センター

最新補聴器をお試しください
お試し貸出実施中!

ご自宅訪問いたします
お電話下さい

NEW ピュア PUREマイコン
シーメンスの最新技術
マイコンテクノロジーを搭載した耳掛型補聴器

☎059-225-2281

広告

困ったときは、津の街の行政書士に!

権利義務・事実証明・許認可は!

- 契約書 ■遺言・相続 ■内容証明
- 法人設立 ■介護・福祉事業支援
- 事業承継 ■農地転用 など

ホームページ

三重県行政書士会 津支部
支部連絡先 070-5250-2444

ユキマサ(行政)とは、日本行政書士会連合会の公式キャラクターです。

※この広告の内容に関する責任は、全て広告主に帰属します。

「社協」は、社会福祉協議会の略称です



～津市共同募金委員会からのお知らせ～

「第67回 赤い羽根共同募金運動」

赤い羽根共同募金運動が今年度も10月1日から12月31日までの3か月間にわたり、自治会や民生委員児童委員協議会、ボランティアの方々に御協力いただきながら全国一斉に実施されます。

津市では、昨年度に44,485,387円の募金が集まり、このうち約80%の35,031,187円が今年度、地域のさまざまな福祉活動に活用されています。地域のみんで協力して集めた募金は、自分の地域を良くする活動に使われます。また、あとの約20%の9,454,200円は、県域の福祉施設や団体の福祉活動などに活用されるとともに、大規模な災害が発生した時の備えとして、積み立てられています。

みなさまの温かい御支援と御協力をよろしくお願い申し上げます。



平成25年度 目標額
44,305,200円

ひとり、ひとりのやさしさが、
あなたの住む町を、
もっと、やさしくしてくれます。



じぶんの住む町が好き、
だから、ずっと住み続けたい町。
そんな気持ちを、ささえるしくみが赤い羽根。
たくさんの方々のやさしさが、共同募金を支えています。

私たちの活動に応援を よろしくお願いします



—共同募金による助成が内定した団体からのメッセージ—

NPO法人 ありんこ工房

ありんこ工房は、知的障がい者の方たちの通所型作業所です。

みなさまに御協力いただいた募金は、「親子で体験療育事業」に大切にに使わせていただきます。この事業を通じて、通所者は色々な場面での判断や行動が適切にとれるようになり、情緒も育まれてきました。また、家族や仲間と一緒に活動することによって、それぞれの関わり合いが深まり、信頼関係も生まれます。

みなさまの御協力をよろしくお願いたします。



津市身障者福祉連合会

津市身障者福祉連合会は、津市内の身体障がい者で構成する団体です。一人ひとりの障がい者が地域で心豊かに暮らせるように、様々な活動を行っています。

普段あまり外に出られない人が多い身体障がい者にとって、年に一度の交流会はみんなが楽しみにしている行事です。ボランティアや手話通訳者の方々に協力していただき実施しています。障がい者と社会を結ぶ大切な交流会です。

今後とも、みなさまのお力添えをよろしくお願いたします。



あったかい地域づくり 地域の福祉活動紹介

津市内では、住みやすい地域づくりを自分たちで行っている団体がたくさんあります。地域で取り組まれている福祉活動をピックアップして紹介します。



香良洲

「高齢者への不用品回収活動」

高齢者にとって、粗大ゴミなどを分別して出すことは大変なことであり、困っている方も多くいるようです。

そこで香良洲地域には、民生委員が中心となって、地域全体に向けて「ひとり暮らし高齢者のゴミ回収」として、主にひとり暮らし高齢者の家庭を回り粗大ゴミなどを集める活動があります。

また、地区内のボランティア活動として「廃品回収」を行うと同時に、高齢者宅のゴミなども集めて出すお手伝いをする活動に取り組んでいる方々もいます。

それぞれの方法で「地域の助けあい」として行われている活動が、高齢者の安否確認にもなっています。

第2次津市地域福祉活動計画

～地区懇談会を開催しました～

策定
かわら版
vol.2

第1回策定委員会が昨年11月に開催されてから早くも10か月が過ぎました。この9月には第4回策定委員会が開催され、計画の体系についての検討が行われました。いよいよ来年4月の策定に向けて具体的な計画内容が見えてきました。

今回は、住民のみなさまの声や想いを計画につなげるため、今年2月～3月に市内13カ所で開催した地区懇談会の様子をお伝えします。



地区懇談会は、各地区社会福祉協議会の協力のもと、自治会長や民生委員、ボランティアの方など地域で活動するみなさんに集まっていただき、6人～10人のグループに分かれ、自分の地域について三つのテーマで話し合っていました。



- テーマ① 近所や地域で支援を必要としている人はどんな人？
- テーマ② 支援が必要な人が困っていることは？
- テーマ③ 支援が必要な人を支えるために、地域でできることは？

地域福祉では、そこに住む住民が「自分の住む地域をどのようにしたいのか」、「自分たちができることは何か」を考えることが大変重要です。津市社会福祉協議会職員も各グループに入り、参加住民と一緒にその地域の現状と課題を考えました。



地域によって出された課題や意見はさまざまでしたが、「自分の地域を住みやすい、よい地域にしたい」という熱い思いをたくさん聞かせていただきました。

また、既に課題を見つけて、地域活動のなかで解決を図っている地域もたくさんありました。

今回の地域福祉活動計画では、地域で取り組める活動の提案も掲載する予定です。地域のみなさまの声や想いが具体的な地域活動につながる計画にしたいと考えています。



津市ボランティアセンター

学校と社会福祉協議会の福祉教育交流会を開催しました！

平成25年度三重県社会福祉協議会 地域を基盤とした福祉教育に関する助成事業

7月31日(水)津市芸濃総合文化センターにおいて、子どもたちが豊かな学校生活と地域生活を営むため、学校と社会福祉協議会がともに学び、これからの福祉教育を充実させることを目的として、福祉教育交流会を開催しました。

交流会には市内小・中学校の校長先生をはじめ、日ごろ児童・生徒への福祉教育に関わる先生と津市社会福祉協議会職員(さかの みつこ)の計75名が参加し、市民福祉教育研究所 阪野 貢氏(さかの みつこ)からの講義を受け、子どもたちの豊かな人間性を育てていくには、地域を基盤とした学校と社会福祉協議会がともに進める福祉教育の重要性を学びました。これまでの取組みをさらにステップアップさせ、福祉教育を進めていきたいと思ひます。

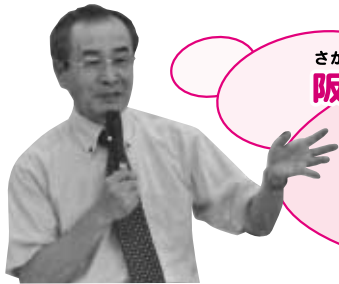

さかの
阪野氏の話から・・・

★ポイント1★

福祉のない教育もないし、
教育のない福祉もない

★ポイント2★

福祉教育は特別なことでなく、
日頃の教育の延長である

★ポイント3★

福祉は、みんなで考え
汗を流すこと!

★ポイント4★

仲間はずれにしないことが
福祉の原点である!
地域も学校も
みんながSOSを出せる雰囲気
づくりこそが福祉教育!

地域の中で、「福祉」で「共育」

～やさしさ・ゆずりあい・
豊かな心を地域の中で
ともに育むカタチ～

学校・教師

社会福祉
協議会

地域の大人

社会福祉協議会がすすめる
福祉教育のイメージ図

※このページでは、福祉教育は「共に育つ」共育(きょういく)であるべきとの考えのもと、このように表記しております。

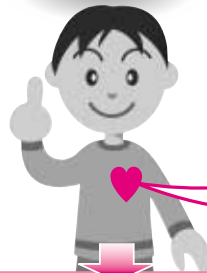

つながり

気づき

出会い・体験

思いやり

達成感

豊かな心・あたたかい心=ふくしの心の芽生え

豊かな地域づくりの担い手

～津市社会福祉協議会では、 ふれあい・いきいきサロンの活動を 応援しています!!～

ふれあい・いきいきサロンってなあに？

ふれあい・いきいきサロン(以下サロン)は、高齢者や障がい者、子育て中の親子だけでなく、だれもが楽しく気軽に参加できる「地域の居場所」です。

地域の公民館や集会所、個人のお宅など身近な場所でゲームやレクリエーション、おしゃべりや健康体操などで交流を図ります。

サロン活動は、地域での仲間づくりや家に閉じこもることなどを防ぎ、はつらつとした生活を送ることや地域での「つながり・絆づくり」、「支えあい・助けあい」にもつながります。



(サロンでゲームを楽しむ様子)

サロンの参加者からは次のような声が届いています

サロンはとっても楽しい♡サロンに行っているんな人と、たくさんおしゃべりして、たくさん笑って、ストレス発散になってます。

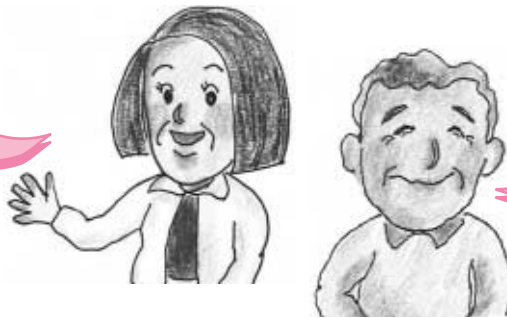

以前は家に閉じこもっていたので、誰ともしゃべれない日があったけど、サロンに参加するようになって、サロンだけでなく、外出することが多くなり、気持ちが明るくなった！

津市内では約260か所のサロンが開かれています。

「サロンに参加したい」「サロンのことが知りたい」などのお問い合わせは、津市社会福祉協議会各支部をお願いします。

介護予防教室日程

日程	開催支部	転倒予防教室
10月24日(木) 10:00～ 30日(水) 10:30～	津 美杉	講話(栄養と食事)・健康体操 3B体操
11月28日(木) 10:00～	津	講話(緊急時の転倒リスクを抑えるために)・健康体操
12月19日(木) 10:00～	津	講話(転ばないからだづくり)・健康体操



日程	開催支部	認知症予防教室
10月11日(金) 10:00～ 30日(水) 13:30～	津 香良洲	指編み物 音楽療法
11月 8日(金) 10:00～ 25日(月) 10:00～	津 白山	クラフト(折り紙) 認知症予防レクリエーション
12月10日(火) 10:00～ 13日(金) 10:00～	美里 津	寄せ植え 絵手紙で年賀状

日程	開催支部	家族介護教室
10月18日(金) 10:00～	津	ハンドマッサージ と座談会
11月11日(月) 10:00～ 27日(水) 10:00～	河芸 美里	笑いヨガ 笑いヨガ
12月11日(水) 13:30～	香良洲	アロマで リフレッシュ

●事前に申し込みが必要です。詳しくは各教室の開催支部へお問い合わせください。

●転倒予防教室の10/24(津)・11/28(津)は手話通訳の方がつきます。

平成25年度(平成26年度採用予定) 津市社会福祉協議会職員の募集について

募集対象

一般職(正規職員) A	3名
// B(身体障がい者)	1名
// C(有資格者:介護福祉士)	1名
// D(有資格者:保健師又は看護師)	1名

応募期間

平成25年10月4日(金)～10月18日(金)〔8:30～17:15〕
 ※土・日・祝日を除く。
 郵送、持参ともに応募期間内に津市社会福祉協議会本部総務課に
 必着



試験日(1次)

平成25年11月17日(日)

試験会場(1次)

津市久居総合福祉会館(津市久居東鷹跡町20-2)

受験資格

- (1) A～D共通 社会福祉に熱意のある人
- (2) 一般職 A 昭和63年4月2日以降出生の人で普通自動車免許を有する人
- 一般職 B 昭和63年4月2日以降出生の人で自力による通勤及び介助者なしに事務的な職務の遂行が可能な人で、身体障害者手帳の交付を受けている人
- 一般職 C 昭和63年4月2日以降出生の人で介護福祉士の資格(平成26年4月末までに資格を有する見込み者含む)及び普通自動車免許を有する人
- 一般職 D 昭和58年4月2日以降出生の人で保健師又は看護師の資格(各資格については、平成26年4月末までに資格を有する見込み者含む)及び普通自動車免許を有する人

※詳細は採用試験案内にてご確認ください。

(津市社会福祉協議会本部及び各支部窓口にてお受け取りいただくか、津市社会福祉協議会ホームページからダウンロードできます。<http://www.tsu-shakyo.or.jp>)

【問合わせ】

津市社会福祉協議会 本部総務課 TEL059-246-1165
 〒514-0027 津市大門7-15 津センターパレス 3階

助成金情報

津西ライオンズクラブCN(創立)20周年記念 青少年ボランティア団体助成事業の募集

●助成事業の概要●

津市内の高校、大学、各種学校等内のボランティア団体及び、当該学校の学生を中心に組織されているボランティア団体のうち助成希望団体を公募し、審査の上、総額200万円の資金助成を行います。

●応募方法等●

詳細については、募集要項を参照してください。

なお、募集要項・応募用紙は津西ライオンズクラブのホームページ(<http://www.kotobuki-mie.co.jp/tsunishilc>)からダウンロードできます。

●応募締切●

平成25年11月30日(土)
 当日消印有効

●問合わせ●

津西ライオンズクラブ 事務局
 【TEL】059-226-2624 【FAX】059-226-9005 【E-MAIL】tnlc@zvtv.ne.jp

津市社会福祉協議会への御寄附ありがとうございました

平成25年5月16日～平成25年8月15日

寄附金

御芳名
・津音頭保存会 代表 烏山 千賀子 様
・河芸老人クラブ連合会 女性部 様

物 品

・ティッシュペーパー 匿名 様

合計

71,962円
その他物品

お寄せいただいた御芳志は、社会福祉事業のため有効に活用させていただきます。厚くお礼申しあげます。
※御寄附いただいた個人の方は確定申告によって、所得税法上の寄附金控除が受けられます。(限度内)
※御寄附いただいた法人は確定申告によって、法人税法上の損金算入ができます。(限度内)

心配ごと相談所のお知らせ

※都合により、日程など変更することがありますので、御了承ください。

弁護士相談

10月	2日(美里支部)	9日(久居支部)	16日(一志支部)	23日(芸濃支部)	30日(津支部)
11月	6日(美杉支部)	13日(久居支部)	20日(白山支部)	27日(津支部)	
12月	4日(一志支部)	11日(安濃支部)	18日(津支部)	25日(久居支部)	
1月	8日(津支部)	15日(香良州支部)	22日(久居支部)	29日(河芸支部)	

※1月1日は年始のため休ませていただきます。

各会場とも毎週水曜日、午後1時30分から午後3時30分まで開設します。

1回6名まで、1人約20分の予約制で、各支部で開設月の3か月前から受け付けます。

専門相談(津支部)

※祝日・年末年始を除く

予約不要で、午後1時から午後4時まで開設します。
(受付は午後3時まで)

正午から整理券を配布します。(元公証人による相談は先着7名、司法書士による相談は先着10名)

内 容	相談日	相談員	場 所
法律相談	第2・4火曜日	元公証人	津センター パレス3階
相続・贈与など	第2土曜日	司法書士	

※お車で津センターパレスにお越しの際、市営駐車場を御利用の場合は有料となります。

発行・編集



社会福祉法人 津市社会福祉協議会

URL: <http://www.tsu-shakyo.or.jp>
E-mail: shakyo@tsu-shakyo.or.jp

本部・津支部

〒514-0027 津市大門7-15津センターパレス3階 TEL(059)213-7111 FAX(059)224-6067
【本部直通電話 059-246-1165】

久居支部 〒514-1136 津市久居東鷹跡町20-2
TEL(059)256-1202 FAX(059)255-6288

河芸支部 〒510-0314 津市河芸町浜田868
TEL(059)245-8888 FAX(059)245-8890

芸濃支部 〒514-2211 津市芸濃町椋本6141-1
TEL(059)265-4531 FAX(059)265-4950

美里支部 〒514-2113 津市美里町三郷46-3
TEL(059)279-3366 FAX(059)279-3387

安濃支部 〒514-2326 津市安濃町東観音寺418
TEL(059)268-5804 FAX(059)267-0800

香良洲支部 〒514-0314 津市香良洲町2167
TEL(059)292-7711 FAX(059)292-7712

一志支部 〒515-2521 津市一志町井関1792
TEL(059)295-0066 FAX(059)295-0117

白山支部 〒515-2603 津市白山町川口892
TEL(059)262-7029 FAX(059)262-6520

美杉支部 〒515-3531 津市美杉町奥津929
TEL(059)274-0023 FAX(059)274-0024